UNESP FFC

GUIA DO CALOURO

Comissão de Apoio Discente (CAD)

PEDAGOGIA

2020

Índice

*Carta de boas vindas!
Curso de Pedagogia

*Mapa do Campus

Apresentação:
*Conselho do Curso de Pedagogia - CCP

*Departamentos de Ensino

*Programas de formação/ Bolsas e Auxílios

*Grupos de Pesquisa

*Comissão de Apoio Discente do Conselho do Curso de Pedagogia - CAD/CCP

*Eventos Pedagógicos/ Atividades Culturais

*Objetivo da Jornada Pedagógica

*Objetivo Painel Pedagógico

*Atividades CAD/CCP

*Centro Acadêmico- CA

*Comissão de Mobilização e Ação- COMAP

*Breve Histórico Movimento Estudantil- ME

Bem-vinda e bem-vindo!!

Você acaba de ingressar em uma das melhores universidades nacionais! Sua vida toma novo rumo e seus veteranos e professores estão dispostos a apoiá-lo e orientá-lo no decorrer de sua vida acadêmica!

Dia a dia você vai descobrir os encantos da profissão podendo contar com nosso auxílio e apoio sempre que precisar esclarecer suas dúvidas. Há muitas oportunidades para que você se envolva nas atividades acadêmico-cientificas e culturais. Participe ativamente do seu curso.

Com carinho,

Diretoria Executiva da Comissão de Apoio Discente do Conselho de Curso de Pedagogia CAD/CCP.

Curso de Pedagogia

Tem duração de quatro anos, forma professores para atuação na Educação Infantil, nas séries iniciais do Ensino Fundamental e na Gestão Educacional, numa perspectiva inclusiva. Contempla um núcleo de estudos básicos, destinado aos fundamentos da educação, às teorias, conteúdos, metodologias e práticas do ensino e às teorias e práticas de gestão; um núcleo de estudos integradores, que promove a integração e diálogo entre teoria e prática, desde o primeiro contato com as aulas na universidade, a partir da prática como componente curricular; e um núcleo de aprofundamento. Este último se constitui num diferencial desse curso, com a oferta de três possibilidades

de aprofundamento: Educação Infantil; Educação Especial; e Gestão Educacional. O estágio supervisionado, realizado nas escolas das redes pública e privada, favorece maior contato e compreensão da realidade escolar. Com vistas à articulação entre ensino, pesquisa e extensão e à garantia de formação de qualidade, a inserção do graduando de Pedagogia em atividades de pesquisa e extensão é incentivada desde seu ingresso no curso, assim como sua participação no Programa Institucional de Bolsas de Iniciação à Docência (PIBID), na Residência Pedagógica e nos projetos desenvolvidos no âmbito do Núcleo de Ensino da FFC.

Fonte: Guia de Profissões UNESP-2019

MAPA DO CAMPUS FFC

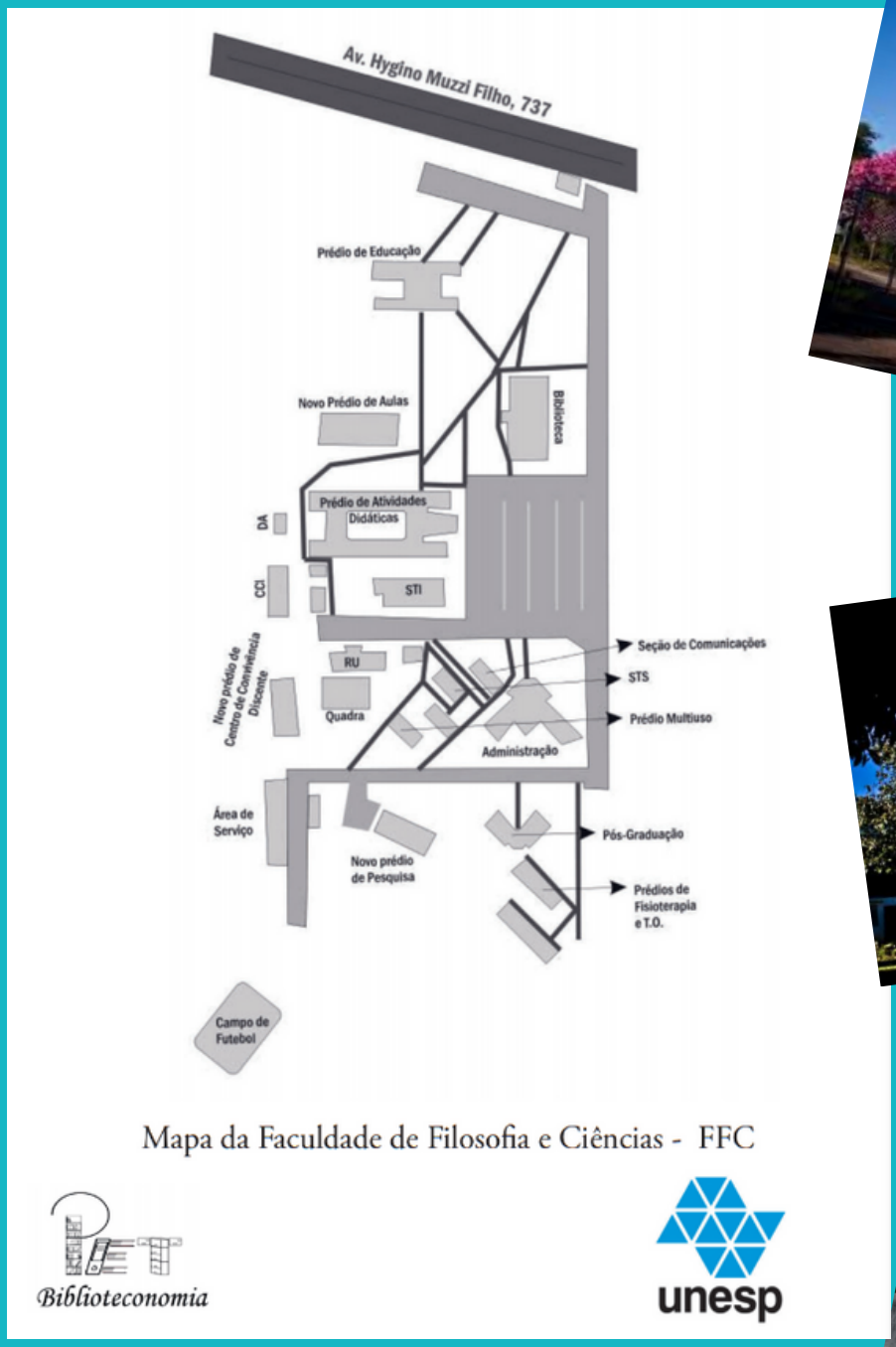

Fonte: PET de Biblioteconomia

Câmpus I
Av. Hygino Muzzi Filho, 737 - Bairro Mirante
Marília/SP - CEP 17.525-900
Telefone: (14) 3402-1300

Câmpus II
Av. Vicente Ferreira, 1278 - Bairro Cascata
Marília/SP - CEP 17.515-901
Telefone: (14) 3402-1300

Composição do Conselho de Curso

Coordenadora: Cláudia Regina Mosca Giroto -
Vice-Coordenadora: Luciana Aparecida de Araujo - Portaria n. 139/2018, mandato até 31/08/2020

Representantes Docentes:
Portaria n. 121/2018

Titular: Cláudia Regina Mosca Giroto -
Suplente: Fabiana Cristina Frigieri de Vitta

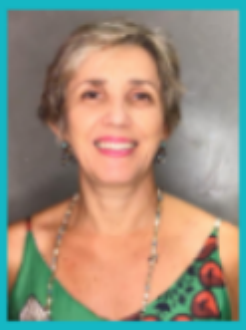

Titular: Tatiana Schneider Vieira de Moraes - Portaria n. 134/2019
Suplente: Regina Keiko Kato Miura

Titular: Luciana Aparecida de Araujo -
Suplente: Ana Paula Cordeiro

Titular: Rosimar Bortolini Poker -
Suplente: Sandra Eli Sartoreto de Oliveira Martins

Titular: Simone Gomes Ghedini -
Suplente: Anna Augusta Sampaio de Oliveira

Representantes Discentes CCP
Portaria n. 084/2019

Titular: Vanessa de Souza Gomes -
Suplente: Maria Julia Rodrigues

Titular: Patrícia Butignol Lucio -

Suplente: Yohana Soares dos Reis

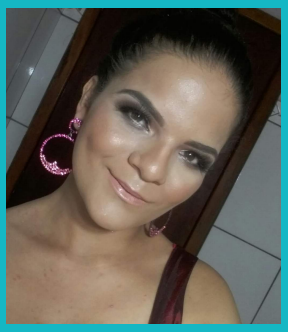

Titular: Luana Gabrielle Alves dos Reis -
Suplente: Gabriel Rodrigues Serrano

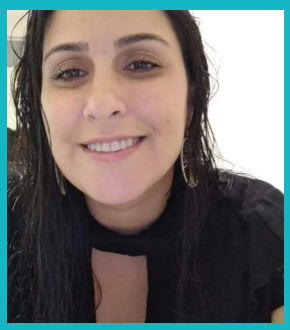

Titular: Priscila Fontanelli Brandão -
Suplente: Giovana Martins Pelegrini

Titular: Aleteia Engle Moreira Farias -
Suplente: Roberta Simão de Souza

ccpedagogia.marilia@unesp.br

Departamentos de Ensino

Departamento de Didática - DDID

Departamento de Educação e Desenvolvimento Humano - DEPEDH

Departamento de Administração e Supervisão Escolar - DASE

consulte site oficial Unesp FFC

Programas de formação, bolsas e auxílios

* Extensão-PROEX
* Iniciação científica PIBIC - CNPq - UNESP
* Iniciação científica FAPESP
* Programa de Residência Pedagógica PRP
* Programa Institucional de Bolsas de Iniciação à Docência PIBID
* Bolsa Monitoria
* Núcleo de Ensino
* Auxílios de Permanência Estudantil
* Auxílio Socioeconômico
* Auxiliar Estágio
* Auxílio Aluguel
* Moradia Estudantil
* Técnico-Acadêmico
* Auxílio Acadêmico (Participação em eventos)

https://www.marilia.unesp.br/

Docente/Líder

Grupos de Pesquisa

Adrian Oscar Dongo Montoya
GEPEGE - Grupo de Estudo e Pesquisa em Epistemologia Genética e Educação

Ana Clara Bortoleto Nery
GEPAEFE - Grupo de Estudos e Pesquisas em Administração da Educação e Formação de Educadores

Cláudia da Mota Darós Parente
Grupo de Pesquisa e Avaliação de Políticas Educacionais (GAPE)

Dagoberto Buim Arena
Processos de leitura e de escrita: apropriação e objetivação

Eduardo Jose Manzini
Deficiências Físicas e Sensoriais

Edvaldo Soares
Neurociência: Processos Degenerstivos, Memória,Plasticidade e Envelhecimento

Docente/Líder

Grupos de Pesquisa

Eliane Giachetto Saravali
GEADEC - Grupo de Estudos e Pesquisas em Aprendizagem e Desenvolvimento na Perspectiva Construtivista

Fabiana Cristina Frigieri de Vitta
Grupo de Estudos e Pesquisas em Atividade e Desenvolvimento Infantil - GEPADI

Tatiana Schneider Vieira de Moraes
GEPAC: Grupo de Estudos e Pesquisas sobre Alfabetização Científica

Graziela Zambao Abdian
CEPAE - Centro de Estudos e Pesquisas em Administração da Educação

Docente/Líder

Grupos de Pesquisa

Maria do Rosário Longo Mortatti
História da Educação e do Ensino de Língua e Literatura no Brasil

Neusa Maria Dal Ri
Organizações e Democracia

Patrícia Unger Raphael Bataglia
Grupo de Estudos e Pesquisas em Psicologia Moral e Educação Integral (GEPPEI)

Pedro Angelo Pagni
Educação e Filosofia

Rodrigo Pelloso Gelamo
Ensino de Filosofia (ENFILO)

Rosane Michelli de Castro
Grupo de Estudos e Pesquisas HiDEA-Brasil-História das disciplinas escolares e acadêmicas no Brasil

Docente/Líder

Grupos de Pesquisa

Sadao Omote
Diferença, desvio e estigma

Silvio Cesar Nunes Militão
Grupo de Estudos e Pesquisas em Políticas Educacionais e Práticas Educativas – GEPPOPE

Sueli Guadelupe de Lima Mendonça
Implicações Pedagógicas da Teoria Histórico-Cultural

Tânia Suely Antonelli Marcelino Brabo
NUDISE - Núcleo de Gênero e Diversidade Sexual na Educação

Vandeí Pinto da Silva
GP FORME - Formação do Educador

Comissão de Apoio Discente CAD/CCP

2019/2020

Diretoria Executiva da Comissão de Apoio Discente do Conselho de Curso da Pedagogia-CAD/CCP

Patrícia B. Lúcio

Patrícia M. S. F. Pimentel

Vanessa G. Souza

comissaodeapoiodiscenteccp@gmail.com

A Comissão de Apoio Discente (CAD/CCP), vinculada ao Conselho do Curso de Pedagogia, é integrada pela coordenação e vice-coordenação do curso e alunos representantes discentes no CCP, além de contar com a colaboração de alunos matriculados neste curso. Foi criada pela atual gestão para garantir maior participação dis cente na organização de eventos acadêmico-científicos e culturais.

Eventos da Pedagogia /Atividades Culturais

Painel Pedagógico

XVVII Jornada Pedagógica

unesp

UNIVERSIDADE ESTADUAL PAULISTA
"JÚLIO DE MESQUITA FILHO"
Campus de Marília

CERTIFICADO

Certificamos que **xxxxxxxxxxxxxxxxx** participou, na qualidade de membro da Comissão de Apoio, do **3º PAINEL PEDAGÓGICO – "POLÍTICAS PARA A ALFABETIZAÇÃO NO BRASIL"**, com carga horária de 4 horas, realizado pela comissão de Apoio Discente do Conselho de Curso de Pedagogia, no dia 21 de Outubro de 2019, na Faculdade de Filosofia e Ciências, UNESP, Campus de Marília/SP.

Dra. Claudia Regina Mosca Giroto
Coordenadora do Curso de Pedagogia

Objetivo da Jornada Pedagógica

Este evento se constitui como um importante lócus para reflexão e avaliação sobre o curso de Pedagogia, bem como para proposições na formação e aprimoramento profissional do pedagogo.

Objetivo do Painel Pedagógico

o Painel Pedagógico do curso de Pedagogia da FFC tem por objetivo fomentar a aproximação dos graduandos com a realidade educacional, a partir de experiências pedagógicas relatadas por profissionais da educação que atuam nas redes pública e privada de ensino, bem como articular a aproximação de alunos dessa graduação e da pós-graduação em torno de temáticas pertinentes à formação do pedagogo.

1º Painel Pedagógico – Unesp Marília

09/11/2018 das 19:00 às 23:00 – Anfiteatro

EVENTO GRATUITO

Com Emissão de Certificado

Inscrições até 05/11 pelo e-mail:

inscricao.painelpedagogico@hotmail.com

Reflexões Sobre Propostas Educacionais

Escola Democrática

Pedagogia Waldorf

Pedagogia Freinet

Apoio: Conselho de Curso de Pedagogia

ATRAÇÕES ARTÍSTICAS "NOSSOS TALENTOS" – "GRATIDÃO NO CABIDE"

II Painel Pedagógico / I Encontro PIBID Pedagogia

Pibid

01/07/2019 das 19:30 às 23:00 – Anfiteatro

EVENTO GRATUITO

Com Emissão de Certificado

Inscrições até 30/06

"Importância do Trabalho Colaborativo na Escola Inclusiva"

Apoio: Conselho de Curso de Pedagogia e Pibid Pedagogia/ FFC

ATRAÇÕES ARTÍSTICAS "NOSSOS TALENTOS"

Exposição Artística

1º Painel Pedagógico

Fotos

Prof Dra Ana Paula Cordeiro

unesp
UNIVERSIDADE ESTADUAL PAULISTA
"JÚLIO DE MESQUITA FILHO"

80 Anos da Pedagogia no Brasil/
60 Anos na FFC
21 e 22/10/2019
Local: Anfiteatro 1/Sala 64 FFC
Unesp/Campus de Marília/SP

Programação

21/10/2019

8h30 às 9h00
Apresentação artística: "A Centelha"

9h00 às 12h00
Mesa redonda: 80 anos de Pedagogia na Perspectiva dos Estudantes
Palestrantes: Patrícia Pimentel; Larissa Francotti; e Vanessa Gomes (Pedagogia/Unesp/FFC)
Coordenadora: Patrícia Lúcio (Pedagogia/Unesp/FFC)
Organização: CAPED Pedagogia/FFC

14h00 às 17h00
Ensaio Cultural "Batalha de rimas"
#só ensaio

Artistas convidados: Rap In Braza; A Centelha; 7MC; LilGaara; Stanley Uzla; Vitória Morente; e WL Mc.
Organização: CAPED Pedagogia/FFC

19h30 às 20h00
Apresentação Artística: Leonardo Gesteira Gonçalves

20h00 às 22h00
3º Painel Pedagógico
"Políticas para a Alfabetização no Brasil"
Conferencista: Prof.ª Drª Maria do Rosário Longo Mortatti (Unesp) e Bárbara Cibele Silva Monteagudo (Diretoria de Ensino/Marília/SP)
Organização: Comissão de Apoio Discente(CAD)/CCP

22/10/2019

8h30 às 9h00
Apresentação artística: Piano e Voz Bárbara Miranda Carvalho.

9h00 às 12h00
Mesa redonda: História, Trajetória e Memórias do Curso de Pedagogia/FFC
Sadao Omote (Unesp)
Vandei Pinto da Silva (UNES)
Coordenadora: Drª Rosane Michelli de Castro (Unesp)
Organização: Conselho de Curso de Pedagogia

14h00 às 17h00
Roda de Conversa: "Quem é você na Unesp?
Picnic Comunitário
Artistas convidados: Rap In Braza; A Centelha; 7 MC; LilGaara; Stanley Uzla; Vitória Morente; e WL Mc.
Organização: CAPED Pedagogia/FFC

19h30 às 22h00
II Colóquio Diálogos sobre Leitura e Escrita
"Os Perigos do Texto""
Videoconferência: Prof. Dr. João Wanderlerley Geraldi (Unicamp)
Organização: GPHEELLB; GEPADI; GEPDI (FFC/Unesp)

Inscrição Gratuita: Enviar Ficha de Inscrição para **comissaodeapoiodiscenteccp@gmail.com**

Emissão de certificado por atividade

4° Painel Pedagógico

28/11 hs 19:30 às 22:30
Anfiteatro Unesp FFC

tema: O Uso das Tecnologias Digitais da Informação e Comunicação em Educação

palestra: Pensamento Computacional, algo que deveríamos aprender!

palestrante (UNESP/Bauru)
Prof Dr Wilson Massashiro Yonezawa

comentarista (UNESP/Araraquara/Marília)
Prof Dra Fabiana Cristina F. de Vitta

Organização (CCP/CAD)
Patricia Moreira Salina F. Pimentel
Vanessa de Souza Gomes

VOZ E VIOLÃO: LEONARDO G. GONÇALVES &
EXPOSIÇÃO PAINEIS TDIC

3° PAINEL PEDAGÓGICO

POLÍTICA PARA ALFABETIZAÇÃO NO BRASIL

Mesa
Conferencistas:
Maria do Rosario Longo Mortatti
Professora Titular
UNESP - Universidade Estadual Paulista
Faculdade de Filosofia e Ciências - Campus de Marília

Bárbara Cibelli Silva Monteagudo
(Supervisora de Ensino de Marília-SP)

violão e voz: Leonardo Gesteira Gonçalves

Segunda, 21 de Outubro de 2019.
Anfiteatro-FFC
Hs 19:30 às 22:00

Organização: Comissão de Apoio Discente (CAD)/ Conselho de Curso de Pedagogia (CCP)
evento gratuito

MESA REDONDA
TERÇA 22, OUT 2019
HS 8:30 ÀS 12:00
ANFITEATRO
UNESP-FFC

HISTÓRIA TRAJETÓRIAS E MEMÓRIAS DO CURSO DE PEDAGOGIA FFC

Piano: Bárbara
Palestrantes:
Prof Dr Vandei Pinto da Silva
Prof Dr Sadao Omte
Coordenadora da mesa:
Profa Dra Rosane Michelli de Castro

evento gratuito!

O Centro Acadêmico

é uma entidade estudantil que representa os estudantes (corpo discente) de um curso de nível superior, regulamentado pela
lei federal nº 7.395 de outubro de 85, reconhecido pelo Código Civil Brasileiro como associação sem fins lucrativos.
Suas funções são diversas. Algumas delas são: a organização de atividades acadêmicas extracurriculares como debates, discussões, palestras, semanas temáticas, visitas técnicas em empresas privadas e órgãos públicos, recepção de calouros, realização de projetos de extensão, mobilização e organização de reivindicações e ações políticas dos estudantes, mediação de negociações e conflitos individuais e coletivos entre estudantes e a faculdade, realização de atividades culturais como feiras de livros, festivais diversos, entre outros.

Centro Acadêmico de Pedagogia - CAPED

[SP]Estudantes da Unesp avançam na regularização do CA

No último dia 16 de abril, terça-feira, no período noturno, foi organizada uma massiva assembleia do curso de Pedagogia da UNESP em Marília. Com o objetivo de avançar a mobilização estudantil, com a constituição do CA de Pedagogia, entendendo-o como ferramenta essencial de representação dos interesses dos estudantes de Pedagogia. O evento contou com mais de 60 estudantes.

Foi aprovado o estatuto e uma comissão eleitoral, elementos que permitirão que o Centro Acadêmico se constitua de fato. Esse processo de regularização contou com anos de luta para se realizar, o que fez os estudantes se emocionarem com esse importante passo na luta estudantil.

Além disso, todos os estudantes da assembleia foram convidados ao 23° FoNEPe e a se somarem a importante luta pela gratuidade da universidade, bem como a sua autonomia e democracia. Foi falado da importância do Fórum Nacional como preparação para o 39º ENEPe, que constituirá m importante passo na luta nacional contra os ataques à educação.

Integrantes Chapa Viva Voz

Larissa Modesto
4°ano, coordenadoria Política

Everton Oliveira
4°ano, coordenadoria de Finanças

Yohana Reis
3°ano, coordenadoria de Finanças

Aline Pillon
2°ano, coordenadoria de secretaria

Isabella Rocha
1°ano, coordenadoria de Secretaria

Raquel Kohlrausch
2°ano, coordenadoria de Comunicação e Imprensa

Marina Libanore
4°ano, coordenadoria de Comunicação e Imprensa

Patricia Moreira
3°ano, coordenadoria de relaçoes externas

Vanessa Gomes
3°ano, coordenadoria de Relações Externas

Patrícia Butignol
3°ano, coordenadoria de Cultura

Giovana Ferris
3°ano, coordenadoria de Cultura

2019

VOTAÇÃO

- Voto aberto e por contraste, sim, não e abstenções
- Sim- 132 votos
- Não- 0
- Abstenções- 4 votos

ASSEMBLÉIA DE PEDAGOGIA

16 DE ABRIL (TERÇA-FEIRA)

19h - SALA 64

PAUTAS:

- Aprovação do Estatuto do C.A. de Pedagogia;
- Formação da Comissão Eleitoral;
- Inscrições das chapas para o C.A..

Assembleia discente de Pedagogia

29/11 sexta às 19:30 hs

Pauta: divulgação Estatuto CA PED; balanço das atividades CAPED; engressada

ESTAMPARIA DA PEDAGO

Divulgação da chapa VIVA VOZ!

aga sua camiseta para participar da oficina!

DIA 17/05

A PARTIR DAS 17H

Em frente ao Prédio Novo.

VOTE VIVA VOZ!

RAP IN BRAZA

APRESENTA

É SÓ ENSAIO

7 MC LIL GAARA STANLEY UZLA

INTERIOR MC'S VITÓRIA MORENTE

#ENSAIO CULTURAL

LOCAL:
ANFITEATRO UNESP MARÍLIA

21/10 SEGUNDA FEIRA

APARTIR DAS: 14 HR

REALIAÇÃO: nudhuc

APOIO: RAP IN BRAZA, WEB RADIO MARÍLIA

Roda de Conversa
e
Picnic Comunitário

QUEM É VOCÊ NA UNESP?

DÊ SUA VOZ!!

22 Out 2019
HS 14:00 às 17:00

ORGANIZAÇÃO
CENTRO ACADÊMICO DE PEDAGOGIA-CAPED

03/10/2019 (QUINTA)
19:00 UNESP-FFC

ASSEMBLEIA DISCENTE GERAL

CONCENTRAÇÃO NO SAGUÃO
COMPAREÇAM! CARTAZ FEITO POR ESTUDANTES DO 3°A PEDAGOGIA

PAUTA: REVITALIZAÇÃO D.A., CEU, INDICATIVO DE GREVE

39º ENEPE

Encontro Nacional de Estudantes de Pedagogia

80 anos da Pedagogia no Brasil:

Histórico e Desafios da formação e atuação de educadores

22 a 26 de julho - UNIFESP - Guarulhos/SP

ENEPE.ORG

CAPED CONVIDA:

Roda de conversa sobre a greve

Quarta feira, às 19h
concentração no saguão

Roda de Conversa da Pedagogia

15/10(terça)
HS 09:00 às 11:00
(Local: frente ao prédio novo)

pauta:
*Estado de greve
*Greve de alunos
*Nossa posição!

QUEM É VOCÊ NA UNESP?

Para participar basta enviar um vídeo de até dois minutos para alguma de nossas redes sociais.

O vídeo deve conter:

- Nome completo;
- Ano que em está matriculado;
- Tema e informações sobre a pesquisa.

capedagogiaunespmarilia@gmail.com

@c.a_pedagogia_unesp_marilia

Chapa Viva Voz

COMAP

Comissão de Mobilização e Ação da Pedagogia

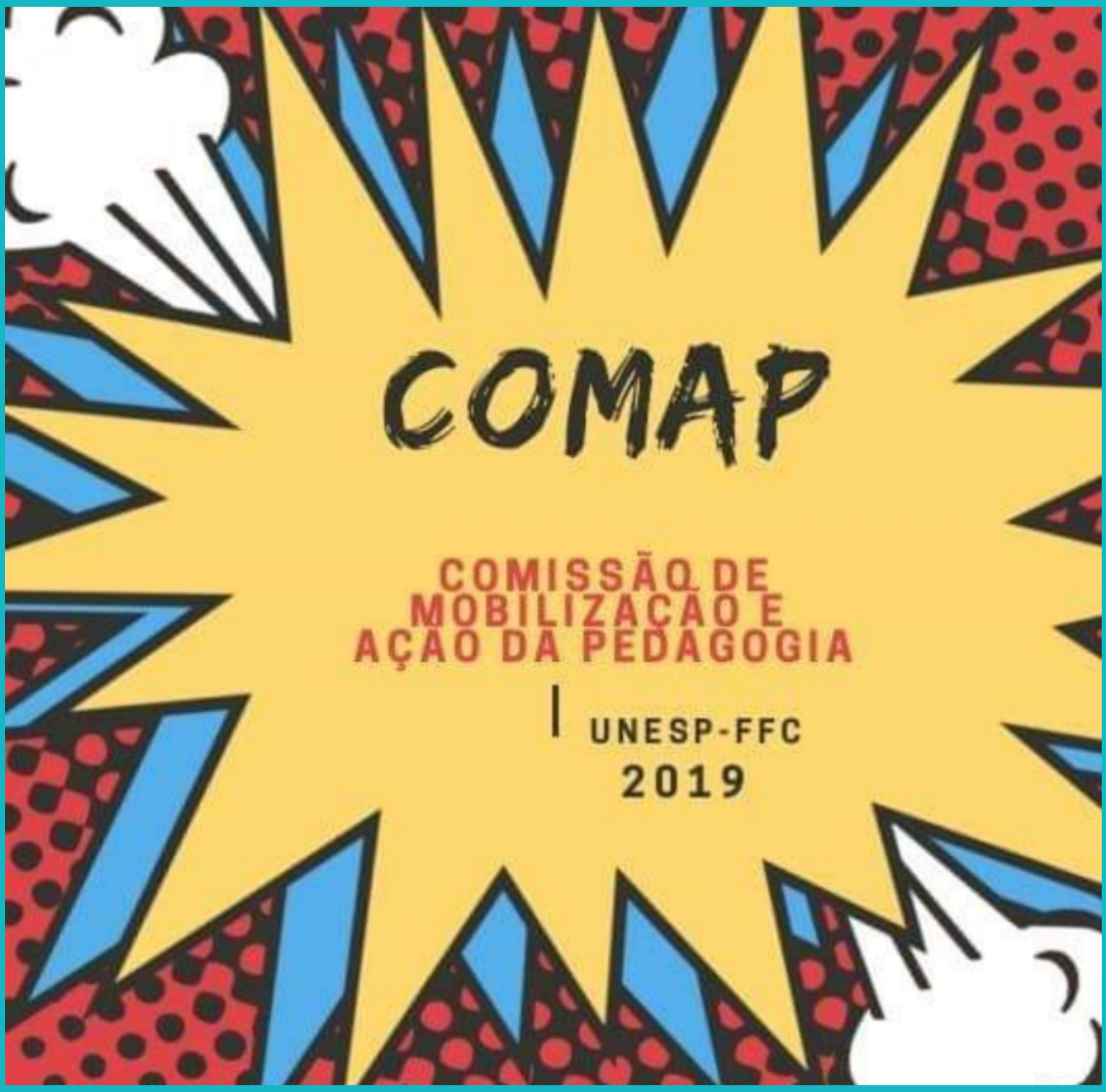

COMAP

Cara comunidade,

nós somos um colegiado de alunos e alunas interessados em garantir a educação pública e de qualidade a todos, por meio de novos instrumentos de luta. Nosso objetivo é aproximar a Universidade Pública da comunidade através da divulgação das atividades acadêmicas realizadas e assim facilitar o acesso da população a esses recursos produzidos pela universidade. Outra meta é a realização de eventos e trabalhos sociais abertos a comunidade. Gostaríamos de agradecer sua presença nas nossas mídias sociais e pedir sua colaboração na divulgação.

COMAP MARÍLIA

Comissão de Mobilização e Ação da Pedagogia
comapffc@gmail.com
https://www.facebook.com/COMAP-113533573397129/

COMAP PROMOVE:

DOAÇÃO DE XEROX, LIVROS E PDF

Uma iniciativa para ajudar os estudantes

25/10/2019 a 08/11/2019
Locais de entrega
Matutino: Sala 9
Noturno: Sala 5
Prédio novo

Para mais informações e também para o envio dos textos, arquivos e livros em PDF enviar e-mail para:
comapffc@gmail.com

COMAP

VOCÊ TEM ALGUMA DUVIDA RELACIONADA A UNESP?

Envie um email para gente:
comapffc@gmail.com

SIGA NOSSAS REDES SOCIAIS

@comap.ffc

COMAP

comapffc@gmail.com

Breve Histórico Movimento Estudantil ME

O movimento estudantil é um ativismo da área da educação no qual as pessoas são os próprios estudantes, com o objetivo de causar mudanças políticas, ambientais, econômi cas ou sociais. Embora frequentemente se concentre nas lutas diretamente relacionadas a eles nas escolas e universidades, os movimentos de estudantes também tem papel em eventos políticos e sociais.

O movimento estudantil nas universidades é quase tão antigo quanto as próprias universidades. Estudantes em Paris e Bolonha fizeram grandes ações coletivas no início do século XIII, sobretudo em questões da comunidade universitária.Os protestos dos estudantes sobre questões políticas mais amplas também tem uma longa história.

Fonte: Wikipedia